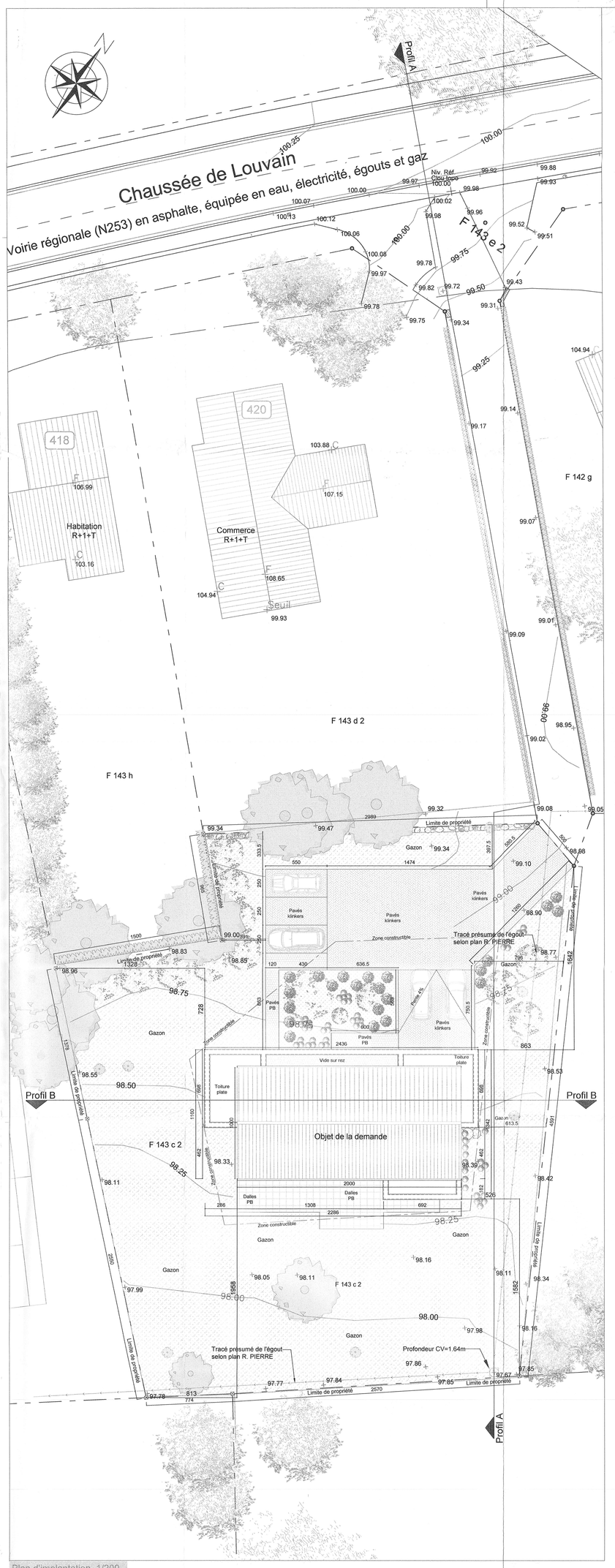

Plan d'implantation_1/200

Plan du rez-de-chaussée

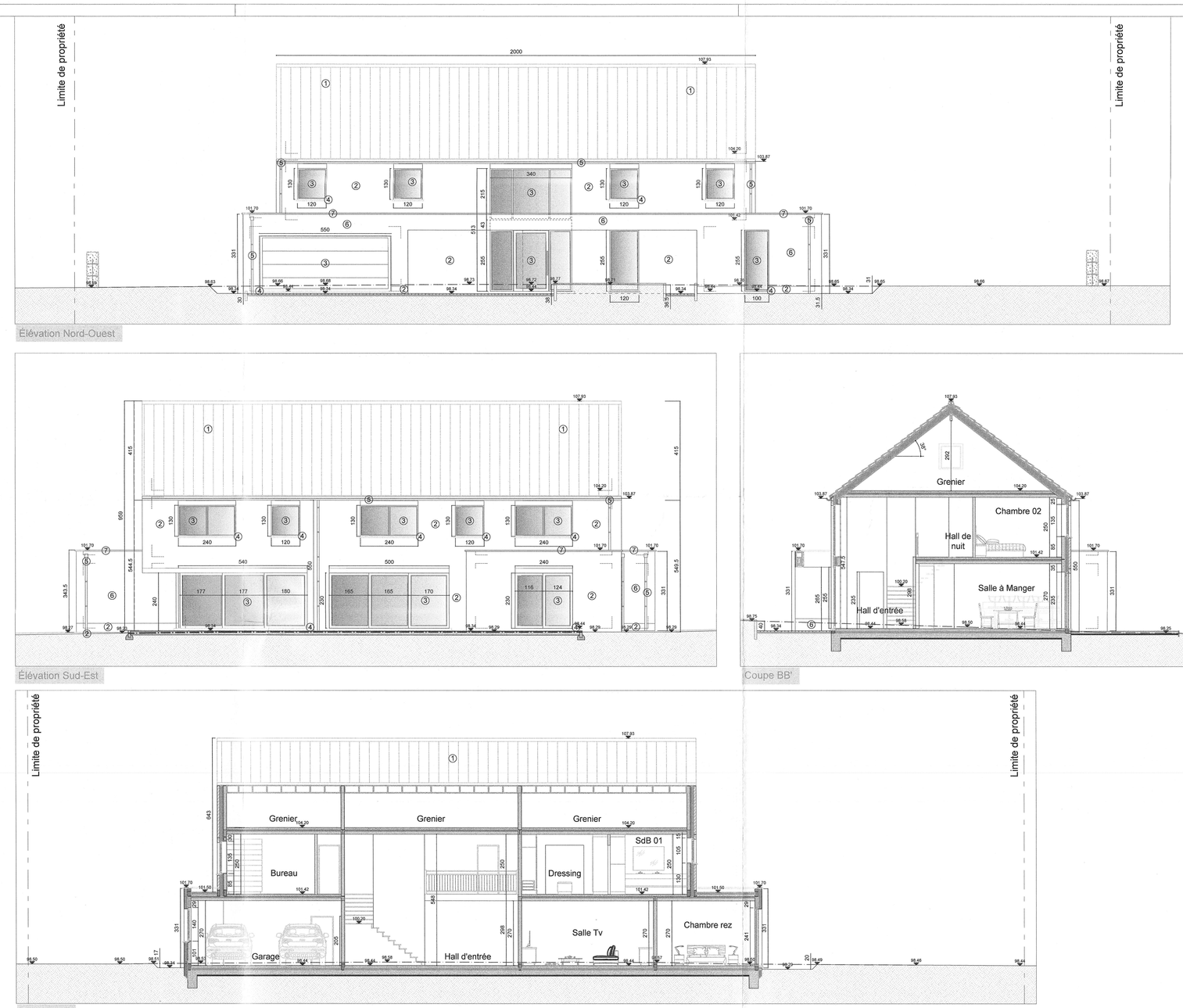

Élévation Nord-Ouest

Élévation Sud-Est

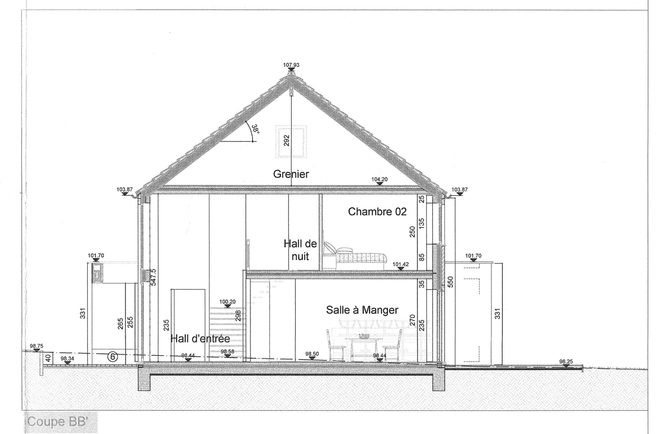

Coupe BB'

Coupe AA'

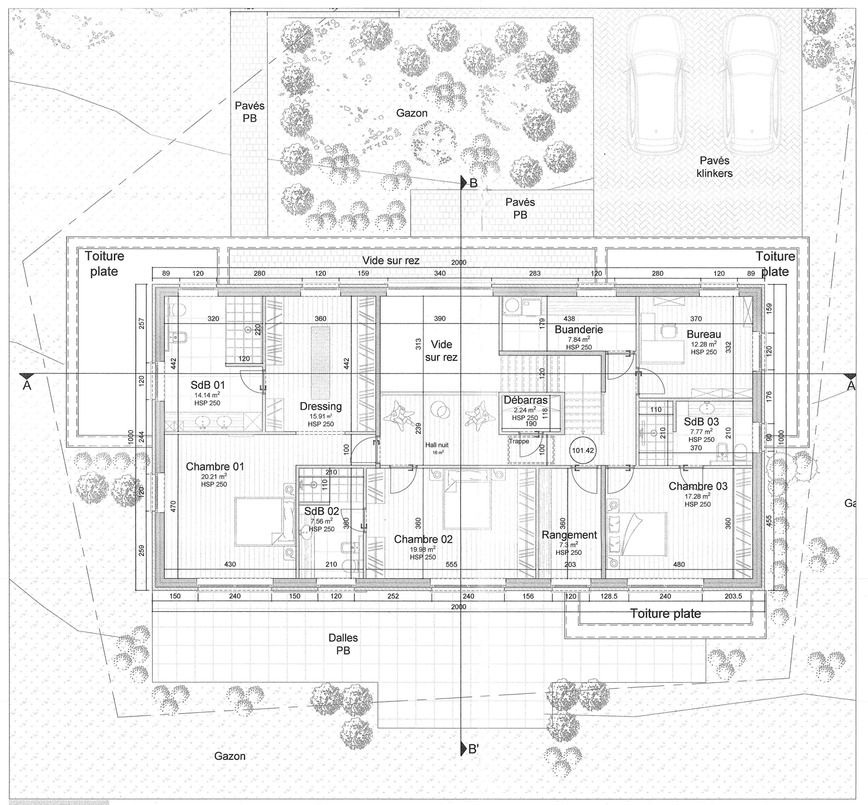

Plan de l'étage

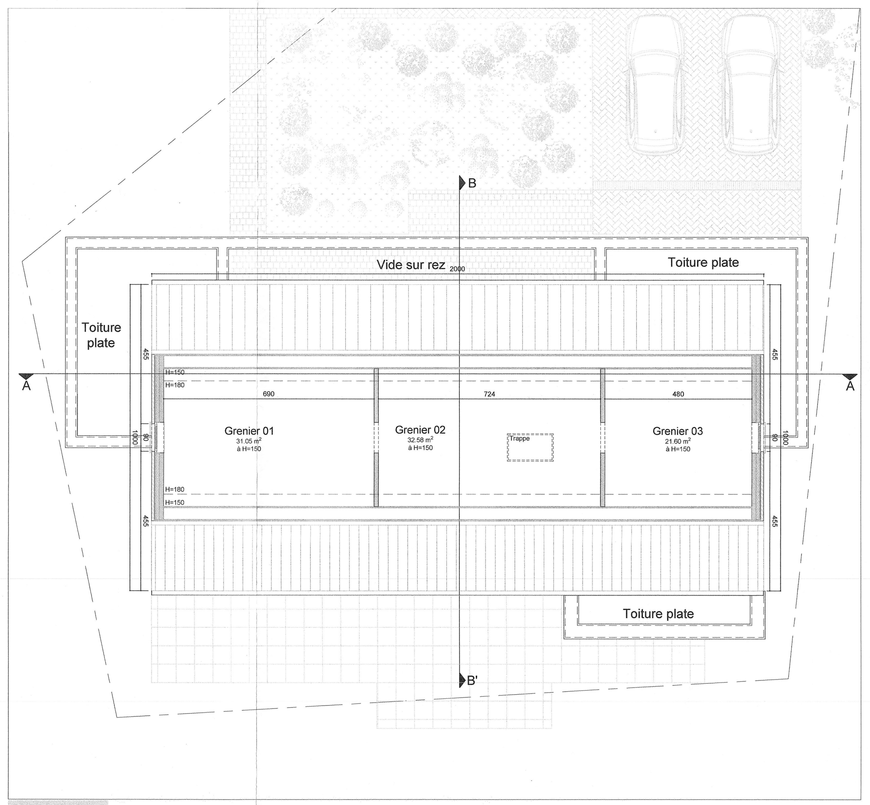

Plan du grenier

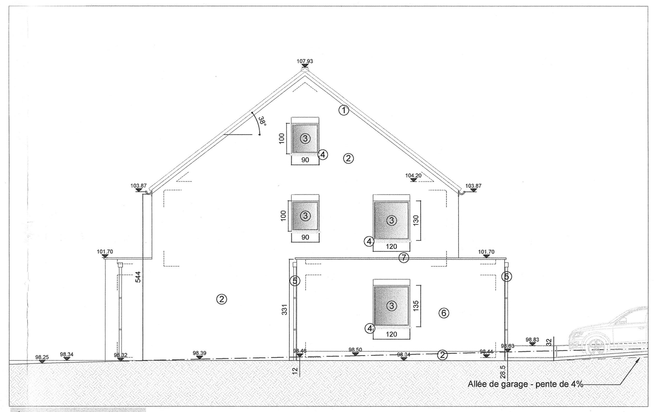

Élévation Sud-Ouest

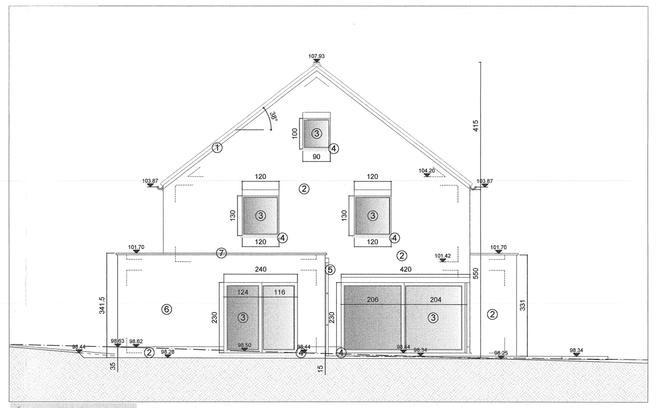

Élévation Nord-Est

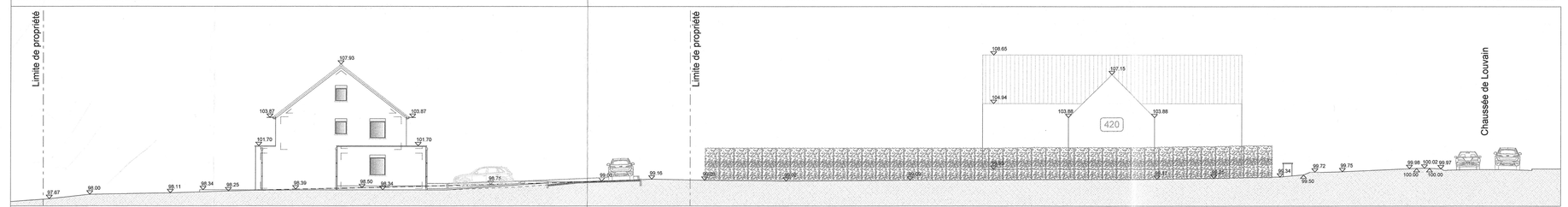

Profil A_1/200

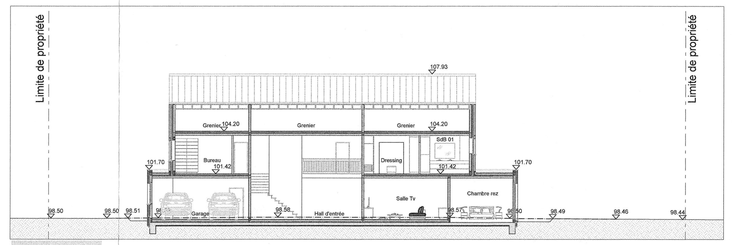

Profil B_1/200

LÉGENDE

1. Tuile terre cuite gris foncés
2. Briques : ton gris-clair
3. Aluminium : Anthracite
4. Pierre Bleue (gris schiste)
5. Zinc (quartz - gris)
6. Enduit ton blanc
7. Aluminium : Anthracite

Relief naturel

Niveau projeté
Niveau existant

Province :	Commune :
BRABANT WALLON	LASNE

Maître de l'ouvrage :

Chantier :

Construction d'une habitation unifamiliale
Chaussée de Louvain (lot n°4)
1380 Lasne

ANNEXE au permis séance du 11 MARS 2024

Cadastre : LASNE 4 DIV / OHAIN / SECTION F N° 143 c2

Objet :

AVANT PROJET

Le Directeur général, Laurence BESEMAN — Le Bourgmestre, Jean-Luc DUTHER

SITUATION PROJETÉE - PROPOSITION 2
Plan d'implantation - Profils - Plans - Élévations - Coupes

Approuvé le
le maître de l'ouvrage, l'architecte, l'entrepreneur,

indice	date	modification
Ø	08.06.2023	Introduction du permis d'urbanisme
A	20.11.2023	Demande de plans modifiés - Séance du 17.07.2023

Echelle : 1/100 — Format : +++

AVP1 : 22.03.2022
AVP2 : 19.04.2022
P.U : 08.06.2023
Soumission :
Exécution :

Dessinateur : EDA

Réf.client : NHA

Réf.dossier : 23/532

Plan n° 02 — Ind. A

architectesDOYEN
Chemin des Hayes 1 - 1380 Lasne
02/633.21.12 - info@architectesdoyen.be
tél : 02/633.21.12
mail : info@architectesdoyen.be
TVA: BE 0438 082 781

Ce plan est la propriété de l'Architecte, il ne peut être modifié, recopié ou communiqué à des tiers sans autorisation préalable